



QUR'AN KEMENAG IN MICROSOFT WORD

Lajnah Pentashihan Mushaf Al-Qur'an
Badan Litbang dan Diklat
Kementerian Agama RI

DAFTAR ISI

Profil Qur'an Kemenag in Microsoft Word	2
Sejarah Qur'an in Word.....	2
Qur'an Kemenag in Microsoft Word	2
Fon dan data teks ayat Al-Qur'an	2
Tafsir Tahlili	4
Tafsir Ringkas.....	4
Terjemahan bahasa Indonesia tahun 2002	5
Syarat Menginstal Qur'an Kemenag in Microsoft Word.....	5
Saran dan Kritik.....	5
A. Panduan Menginstal Qur'an Kemenag in Microsoft Word.....	7
1. Tentukan Versi Microsoft Word.....	7
a. Microsoft Word 2010	7
b. Microsoft Word 2013, 2016, 2019 dan 365	7
2. Instal Sesuai Versi Microsoft Word.....	9
B. Masalah dan Solusi Dalam Menginstal Qur'an Kemenag in Microsoft Word.....	14
1. Qur'an Kemenag tidak muncul di tab ribbon Microsoft Word	14
2. Fon LPMQ Isep Misbah tidak terinstal.	15
C. Panduan Penggunaan Qur'an Kemenag in Microsoft Word.....	16
1. Pilih surah dan ayat	16
2. Mulai.....	17
3. Mode ayat.....	18
4. Gaya Terjemahan.....	20
5. Bantuan	21

Profil Qur'an Kemenag in Microsoft Word

Sejarah Qur'an in Word

Qur'an in Microsoft Word pertama kali dikembangkan oleh Muhammad Taufiq pada tahun 2005. Data teks ayat yang digunakan pada saat itu adalah data dari Muja'mma' Malik Fahd yang telah lebih dulu mengembangkan data ayat Al-Qur'an untuk keperluan digital.

Pada perkembangannya, masyarakat Indonesia yang sudah terbiasa dengan mushaf Al-Qur'an Standar Indonesia merasa kesulitan untuk mengutip ayat Al-Qur'an dengan benar dan mudah ke dalam dokumen Microsoft Word mereka karena Qur'an in Microsoft Word hanya menyediakan teks ayat Al-Qur'an standar Arab Saudi.

Qur'an Kemenag in Microsoft Word

Atas dasar keinginan untuk memenuhi kebutuhan umat muslim terutama dunia akademis akan kemudahan akses untuk mengutip teks ayat Al-Qur'an secara benar dan mudah sesuai dengan Mushaf Al-Qur'an Standar Indonesia, Lajnah Pentashihan Mushaf Al-Qur'an (LPMQ) (<https://lajnah.kemenag.go.id>) sebagai satuan kerja di bawah Badan Litbang dan Diklat Kementerian Agama yang secara khusus bertugas menjaga kesahihan Al-Qur'an di Indonesia bekerjasama dengan Muhammad Taufiq untuk menyesuaikan add-in Qur'an in Word dengan Mushaf Standar Indonesia (MSI). Kerjasama ini selanjutnya melahirkan add ins Qur'an Kemenag in Microsoft Word.

Qur'an Kemenag in Microsoft Word menggunakan Fon dan data teks ayat Al-Qur'an sesuai Mushaf Standar Indonesia. Selain itu, ditambahkan pula beberapa fasilitas seperti Tafsir Tahlili, Tafsir Ringkas, Terjemahan bahasa Indonesia tahun 2002. Berikut ini penjelasan fitur yang ada dalam Qur'an Kemenag in Microsoft Word:

Fon dan data teks ayat Al-Qur'an

Fon dan data teks ayat Al-Qur'an yang pertama kali dikembangkan oleh LPMQ adalah fon simbol. Fon ini belum sesuai Unicode Arabic script sehingga untuk memanfaatkannya harus menginstal 604 fon dan menggunakan 604 data teks ayat perhalaman. Fon ini kurang cocok untuk Qur'an Kemenag in Microsoft Word sehingga LPMQ kembali mengembangkan fon arab

sesuai Unicode Arabic script dan Mushaf Standar Indonesia dengan sentuhan tangan kaligrafer Indonesia.

Fon kedua ini diberi nama **LPMQ Isep Misbah**, nama gabungan dari LPMQ dan kaligrafer Isep Misbah yang tulisannya digunakan sebagai sumber dalam pembuatan fon. Data teks ayat Al-Qur'an dikerjakan secara kolektif oleh pegawai LPMQ. Mereka yang terlibat dalam penyediaan fon dan data teks ayat Al-Qur'an dalam Qur'an Kemenag in Microsoft Word adalah:

1	Deni Hudaeny	Penulis teks ayat Al-Qur'an
2	Bagus Purnomo	Penulis teks ayat Al-Qur'an
3	Saifuddin	Penulis teks ayat Al-Qur'an
4	Tuti Nurhayati	Penulis teks ayat Al-Qur'an
5	Zarkasi	Penulis teks ayat Al-Qur'an
6	Muhammad Musaddad	Penulis teks ayat Al-Qur'an
7	Haris Fadli	Penulis teks ayat Al-Qur'an
8	Mustopa	Penulis teks ayat Al-Qur'an
9	Ahmad Nur Qomari	Penulis teks ayat Al-Qur'an
10	Hasbullah	Penulis teks ayat Al-Qur'an
11	Ahmad Jaeni	Penulis teks ayat Al-Qur'an
12	Ida Zulfia	Penulis teks ayat Al-Qur'an
13	Hikmawati	Penulis teks ayat Al-Qur'an
14	Samiah	Penulis teks ayat Al-Qur'an
15	Ahmad Munawwar	Penulis teks ayat Al-Qur'an
16	Salim Rusdi Cahyono	Penulis teks ayat Al-Qur'an
17	Dwi Martiningsih	Penulis teks ayat Al-Qur'an
18	Ety Hanisa	Penulis teks ayat Al-Qur'an
19	Rita Zumara	Penulis teks ayat Al-Qur'an
20	Rizki Ageng Triana	Penulis teks ayat Al-Qur'an
21	Yusi Herawati	Penulis teks ayat Al-Qur'an
22	Fatimatuazzahra	Penulis teks ayat Al-Qur'an
23	Ida Fitriani	Penulis teks ayat Al-Qur'an
24	Agus Nurul Saripudin	Penulis teks ayat Al-Qur'an
25	Bisri Mustofa	Penulis teks ayat Al-Qur'an
26	Farid Zubaidi	Penulis teks ayat Al-Qur'an

- | | | |
|----|------------------------|---|
| 27 | Muhammad Fatihuddin | Penulis teks ayat Al-Qur'an |
| 28 | Efan Gada Sefa | Penulis teks ayat Al-Qur'an |
| 29 | Ibnu Athoillah | Penulis teks ayat Al-Qur'an |
| 30 | Muhammad Zamroni Ahbab | Penulis teks ayat Al-Qur'an dan pembuat fon |

Fon dan data teks ayat Al-Qur'an selanjutnya ditashih oleh tim pentashih LPMQ hingga seperti yang ada dalam add-in Qur'an Kemenag in Microsoft Word saat ini.

Tafsir Tahlili

Tafsir Tahlili atau yang disebut juga Tafsir Lengkap Kemenag bersumber dari Al-Qur'an dan Tafsirnya yang diterbitkan Kementerian Agama. Buku tafsir ini disusun oleh tim yang dibentuk oleh Kementerian Agama (dulu Departemen Agama). Pertama kali, tafsir ini disusun pada tahun 1972 oleh tim yang disebut dengan Dewan Penyelenggara Pentafsir Al-Qur'an yang diketuai oleh Prof. R. H. A. Soenarjo, S.H. Pada tahun 1973, ketua tim dipercayakan kepada Prof. Dr. Bustami A. Gani, yang lalu digantikan Prof. K.H. Ibrahim Hosen, LML pada tahun 1980. Secara bertahap, tafsir ini diterbitkan pertama kali pada tahun 1975 berupa jilid 1 yang berisi juz 1-3. Jilid-jilid selanjutnya menyusul diterbitkan pada tahun-tahun berikutnya hingga genap 30 juz. Pada tahun 1990 pernah dilakukan perbaikan cukup luas pada tafsir ini, tetapi hanya menyangkut aspek kebahasaan. Penyempurnaan secara menyeluruh baru dilakukan pada tahun 2003. Penyempurnaan ini meliputi penyesuaian bahasa, substansi—berkenaan dengan makna dan kandungan ayat, melengkapi hadis dengan rawi dan sanad, penambahan munasabah antar surah dan asbabun nuzul, serta pengkajian ayat-ayat kauniyah bersama tim pakar dari Lembaga Ilmu Pengetahuan Indonesia (LIPI). Penyempurnaan ini dilakukan oleh tim yang juga dibentuk Kementerian Agama dan diketuai oleh Dr. H. Ahsin Sakho Muhammad, MA. Adapun tim dari LIPI diketuai oleh Dr. H. Hery Harjono. Saat ini, dalam edisi cetaknya, Al-Qur'an dan Tafsirnya Kementerian Agama terdiri dari 10 jilid yang masing-masing berisi 3 juz serta satu jilid khusus untuk Mukadimah (Pengantar dan Kajian Ulumul Qur'an).

Tafsir Ringkas

Tafsir Ringkas Al-Qur'an adalah sebuah buku hasil kajian tafsir yang disusun secara ringkas, singkat, dan padat. Tafsir ini hadir dalam upaya untuk lebih memudahkan umat Islam Indonesia untuk memahami makna dan kandungan Al-Qur'an. Al-Qur'an dan Terjemahnya dipandang terlalu singkat sehingga dalam beberapa hal belum bisa memberi pengertian yang utuh terhadap suatu ayat, sementara Al-Qur'an dan Tafsirnya dinilai terlalu tebal dan panjang sehingga tidak simpel dan praktis. Tafsir ini disusun oleh tim yang dibentuk oleh Kementerian

Agama bekerjasama dengan Pusat Studi Al-Qur'an (PSQ) Jakarta diketuai oleh Dr. H. Muchlis M. Hanafi, MA. Pengkajian tafsir ini dilakukan pada tahun 2012 hingga tahun 2016.

Terjemahan bahasa Indonesia tahun 2002

Terjemahan Al-Qur'an disusun oleh tim yang dibentuk oleh Kementerian Agama. Terjemahan Al-Qur'an ini diterbitkan pertama kali pada tahun 1965 oleh Lembaga Penyelenggara Penterjemah Kitab Suci Al-Qur'an Departemen (sekarang: Kementerian) Agama. Pada masa itu, yang menjabat sebagai Menteri Agama adalah K.H. Saefuddin Zuhri. Perbaikan dan penyempurnaan terhadap terjemahan Al-Qur'an ini pernah beberapa kali dilakukan. Tercatat, pada tahun 1989 telah dilakukan penyempurnaan redaksional yang dianggap sudah tidak sesuai lagi dengan perkembangan bahasa. Namun demikian, aspek substansial hampir tidak mendapat sentuhan perbaikan ketika itu. Perbaikan dan penyempurnaan yang sifatnya menyeluruh sehingga memakan waktu yang cukup lama dilakukan sejak tahun 1998 hingga 2002. Selama periode itu, terjadi empat kali pergantian kepemimpinan ketua Lajnah mulai dari Drs. H. A. Hafizh Dasuki, MA, Drs. H. Muh. Kailani ER., Drs. H. Abdullah Sukarta, hingga Drs. H. Fadhal AR. Bafadal, M.Sc. Adapun yang menjadi aspek perbaikan dan penyempurnaan adalah aspek bahasa yang perlu disesuaikan dengan kondisi kekinian, konsistensi pilihan kata atau kalimat, substansi yang berkenaan dengan makna dan kandungan ayat, dan transliterasi. Di tahun 2016 ini, di bawah kepemimpinan Dr. H. Muchlis M. Hanafi, dimulai lagi kegiatan penyempurnaan dan perbaikan terhadap Al-Qur'an dan Terjemahannya ini. Aspek yang menjadi fokus revisi hampir sama dengan perbaikan yang dilakukan sebelumnya, yaitu aspek bahasa, konsistensi pilihan kata, dan substansi.

Syarat Menginstal Qur'an Kemenag in Microsoft Word

Adapun syarat utama yang harus dipenuhi untuk menginstal Qur'an Kemenag in Microsoft Word adalah Microsoft Word (2010, 2013, 2016, 2019 dan 365) dan net framework versi 4.

Saran dan Kritik

Pada Profil Qur'an Kemenag in Microsoft Word ini akan dijelaskan panduan instalasai, masalah dan solusi, serta panduan penggunaan Qur'an Kemenag in Microsoft Word. LPMQ

sadar bahwa mungkin pengguna akan menemui kendala selain yang dijelaskan pada pengenalan ini. Oleh sebab itu, Qur'an Kemenag In Microsoft Word akan terus dikembangkan seiring masalah-masalah yang ditemui pengguna dalam menggunakan Qur'an Kemenag in Microsoft Word dan dinamisnya kebutuhan dunia akademis terhadap Al-Qur'an dan hasil kajiannya. Masyarakat dapat berpartisipasi dalam pengembangan program ini dengan mengirimkan usulan dan kritik membangun kepada Lajnah Pentashihan Mushaf Al-Qur'an yang disampaikan melalui e-mail: lajnah@kemenag.go.id.

A. Panduan Menginstal Qur'an Kemenag in Microsoft Word

Syarat pertama yang harus dipenuhi sebelum menginstal Qur'an Kemenag in Microsoft Word adalah Microsoft Word versi 2010, 2013, 2016, 2019 dan 365 sudah terinstal di komputer. Qur'an Kemenag in Microsoft Word tidak dapat diinstal di Microsoft Word versi 2007. Langkah pemasangannya adalah sebagai berikut:

1. Tentukan Versi Microsoft Word.

Terlebih dahulu **cari informasi versi bit** microsoft word yang digunakan, caranya:

a. Microsoft Word 2010

Jika menggunakan Microsoft Word 2010, pilih File → Help, lalu lihat pada About Microsoft Word.

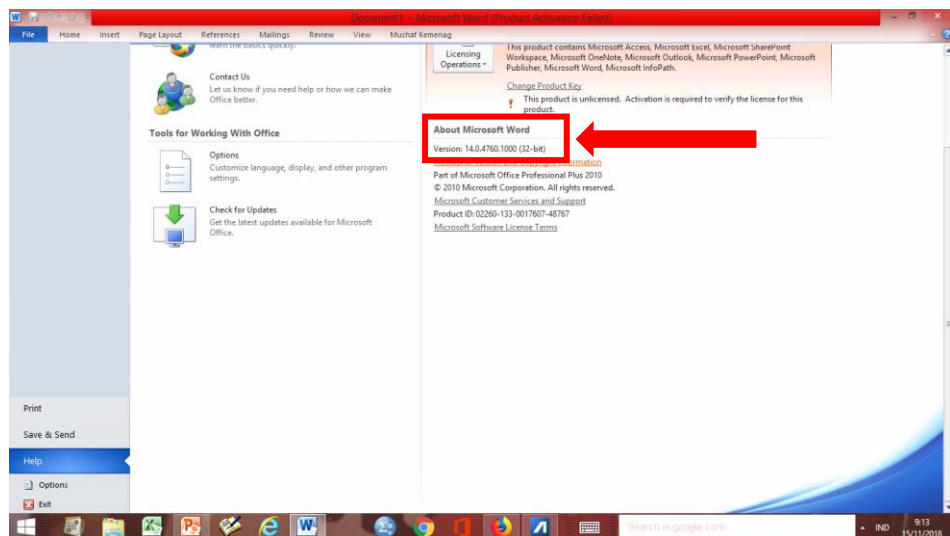

Informasi versi Microsoft Word 2010

b. Microsoft Word 2013, 2016, 2019 dan 365

Jika menggunakan microsoft word 2013, 2016, 2019 dan 365, pilih File → Account. Kemudian klik About Word.

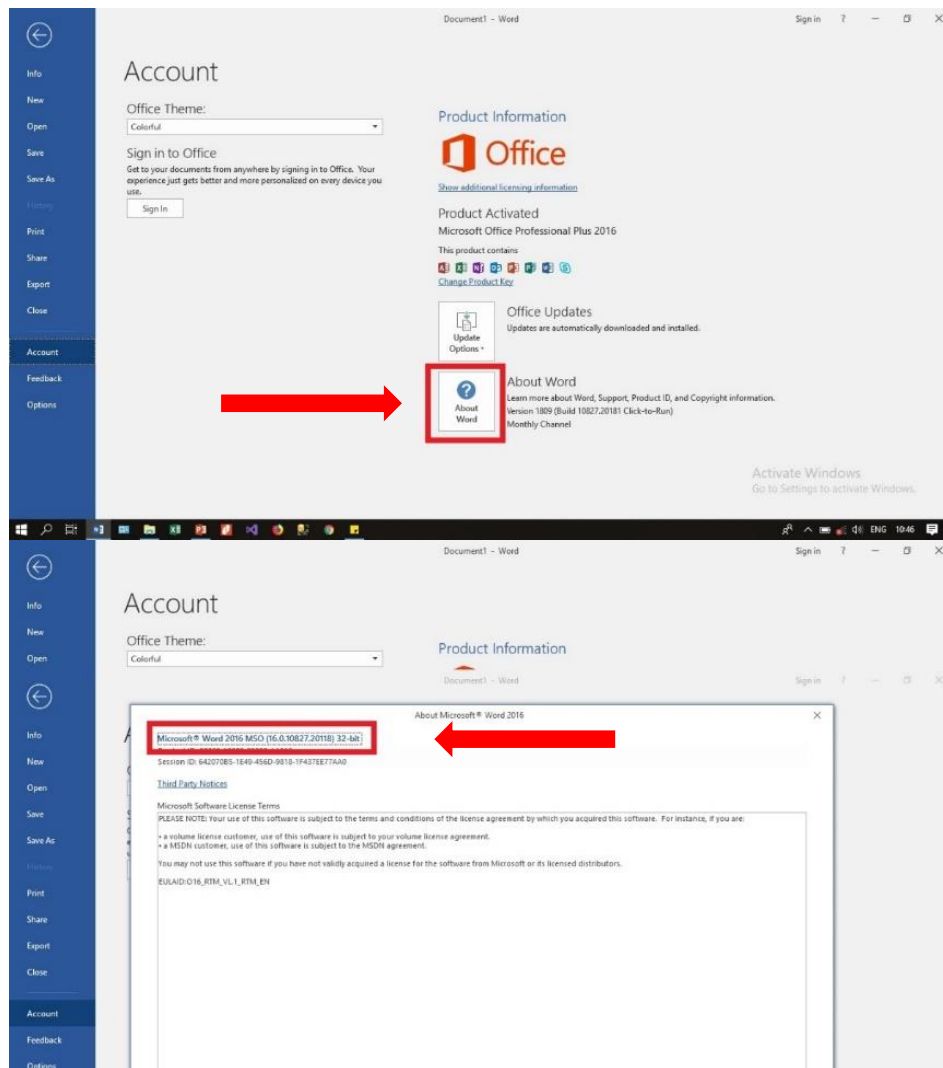

Informasi versi Microsoft Word 2013, 2016 dan 2019

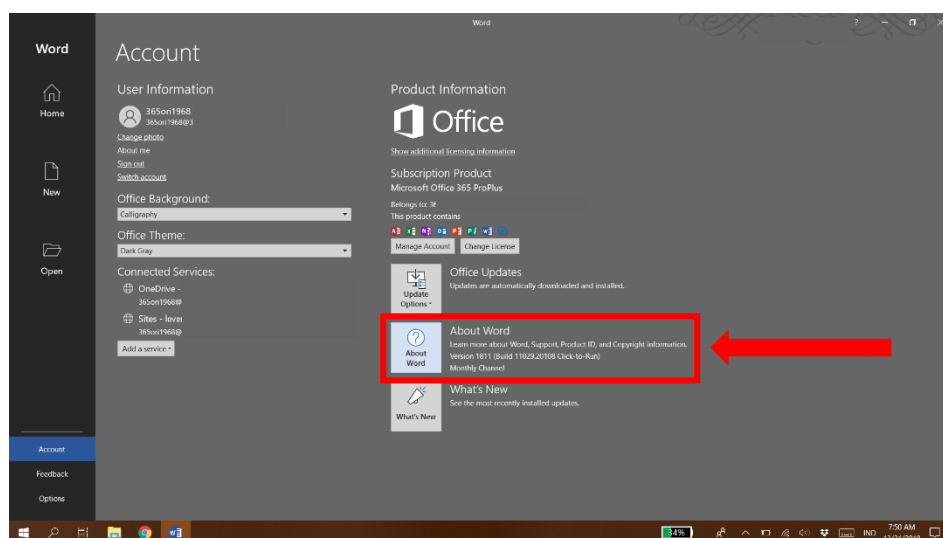

Informasi versi Microsoft Word 365

2. Instal Sesuai Versi Microsoft Word.

Setelah mengetahui versi bit microsoft word yang digunakan (32 bit atau 64 bit), buka file “Qur’an Kemenag in MS Word.rar” yang telah diunduh. Di dalamnya terdapat 2 file instaler (**QuranKemenagInMsWord.32-1.0** dan **QuranKemenagInMsWord.64-1.0**).

- a. Jika menggunakan **Microsoft Word 32-bit**, double klik **QuranKemenagInMsWord.32-1.0** untuk menginstal Qur’an Kemenag in Microsoft Word.
- b. Jika menggunakan **Microsoft Word 64-bit**, double klik **QuranKemenagInMsWord.64-1.0** untuk menginstal Qur’an Kemenag in Microsoft Word.

Pada panduan ini, akan dijelaskan instalasai Qur’an Kemenag in Microsoft Word pada sistem operasi windows 10 di Microsoft Word 365 versi 64-bit.

Jika muncul jendela seperti pada gambar di bawah, maka tutuplah semua microsoft office yang sedang berjalan!

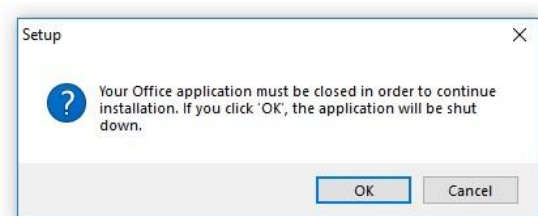

Klik OK

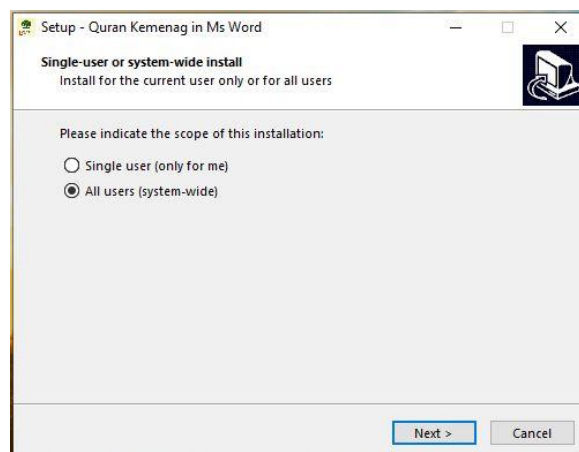

Klik “Next >”

Apabila komputer belum terinstal net framework 4, komputer harus terhubung internet untuk mengunduhnya. Instalasi Qur'an Kemenag in Microsoft Word akan berjalan setelah net framework selesai terinstal di komputer.

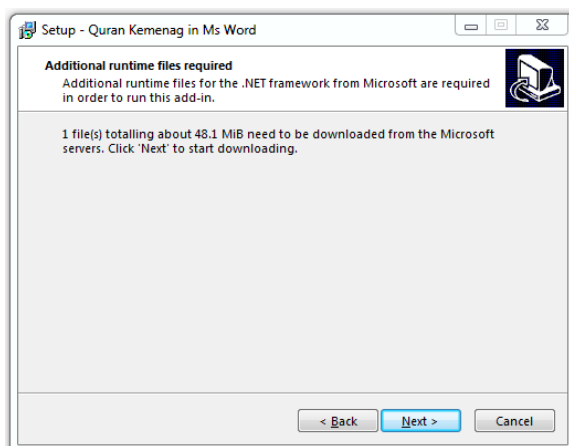

Klik "Next >" untuk mengunduh .NET Framework

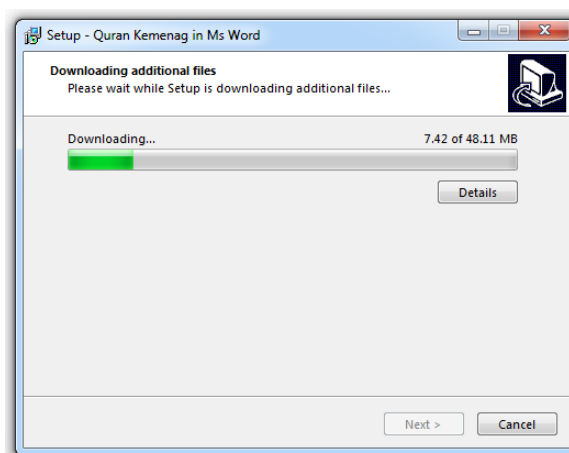

Proses unduh .NET Framework

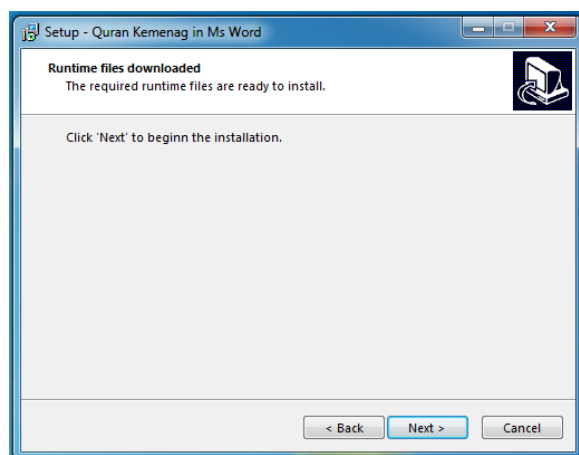

Setelah .NET Framework terunduh, klik “Next >” untuk melanjutkan instalasi .NET Framework

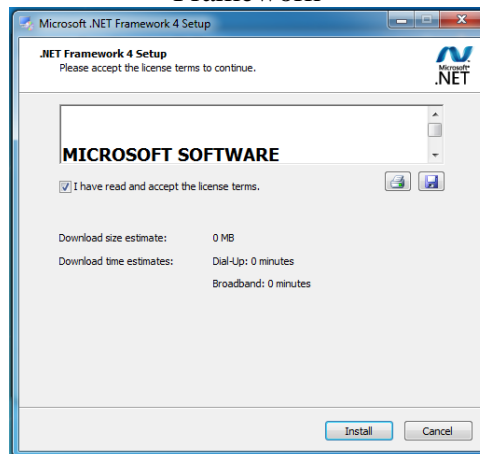

klik “Install” untuk memulai instalasi .NET Framework

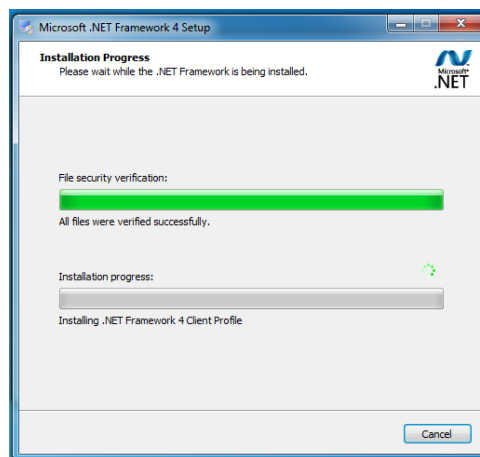

Proses instalasi .NET Framework

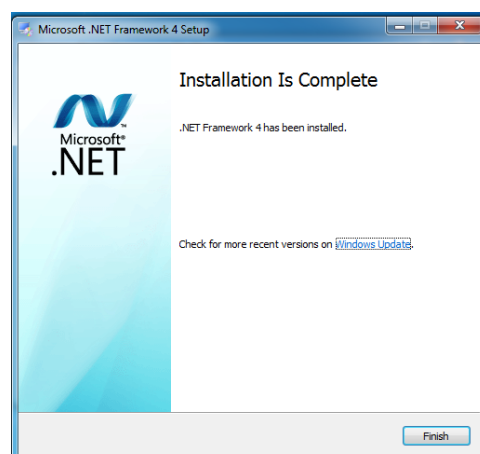

klik “Finish” untuk mengakhiri instalasi .NET Framework dan melanjutkan instalasi Qur’an Kemenag in Microsoft Word

Apabila komputer sudah terinstal net framework 4, Instalasi Qur'an Kemenag in Microsoft Word akan langsung menuju ke langkah pada gambar berikut:

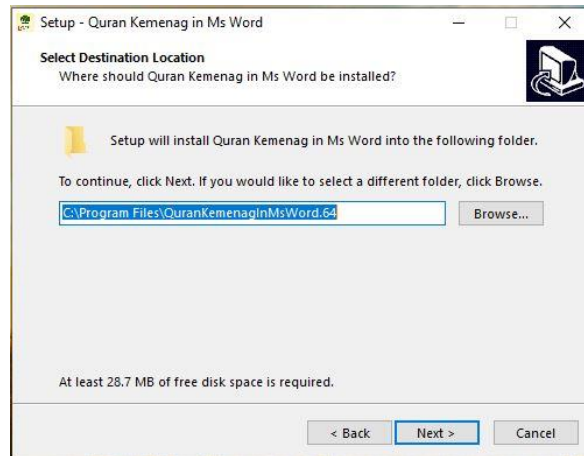

Klik "Next >"

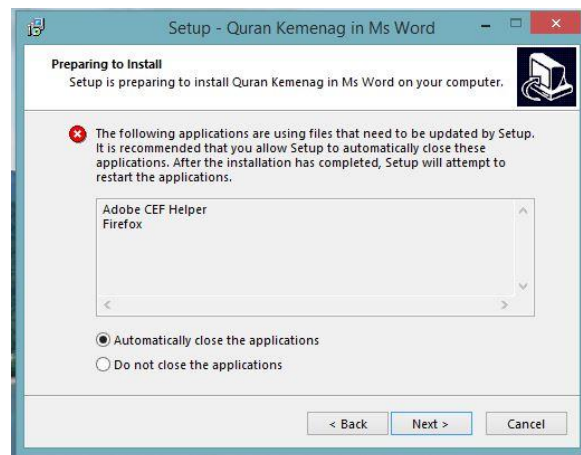

Jika muncul jendela seperti di atas, tutuplah satu atau beberapa aplikasi yang diminta untuk ditutup, kemudian klik "Next >"

Terakhir, klik "Instal"



Klik "Instal"



Klik “Finish” untuk mengakhiri proses instalasi Qur’an Kemenag in Microsoft Word

Proses Instalasi Selesai. Bukalah Microsoft Word dan Qur’an Kemenag in Microsoft Word sudah dapat digunakan.

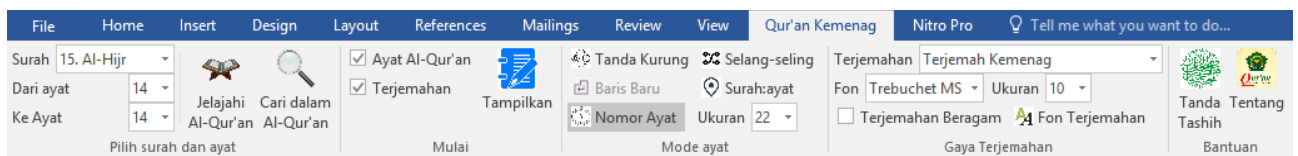

Munculnya tab “Qur’an Kemenag” pada dokumen menandakan bahwa Add-in **Qur’an Kemenag** sudah terpasang di Microsoft Word

Apabila muncul jendela seperti di bawah ini ketika membuka Microsoft Word setelah instalasi Qur’an Kemenag in Microsoft Word, klik install.

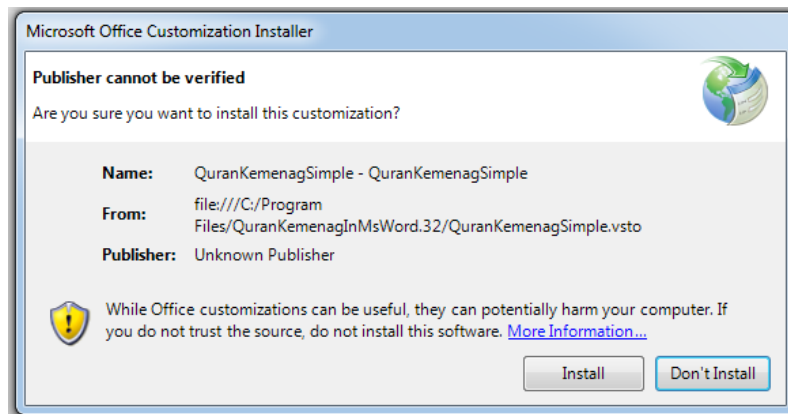

Klik “Install”

B. Masalah dan Solusi Dalam Menginstal Qur'an Kemenag in Microsoft Word

1. Qur'an Kemenag tidak muncul di tab ribbon Microsoft Word

Jika **Qur'an Kemenag in Microsoft Word** berhasil diinstal namun tab **Qur'an Kemenag** tidak muncul di Microsoft Word, ikuti langkah berikut:

- Buka Word Options dengan memilih tab File → Options → Add-ins.

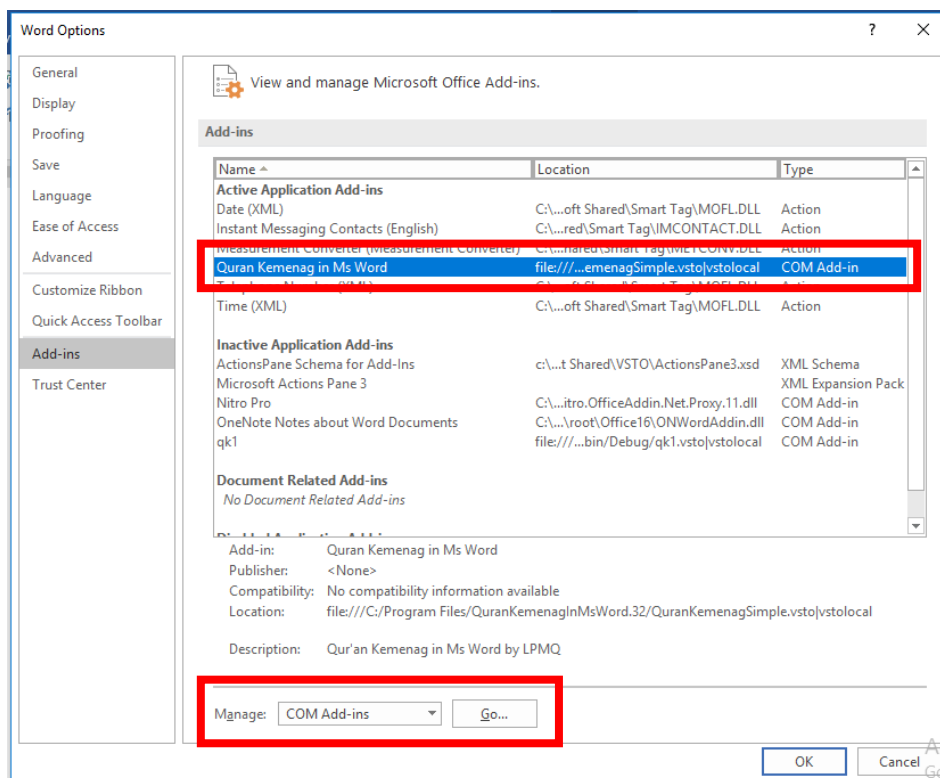

Jendela Word Options

- Pilih **Quran Kemenag in Ms Word** pada kolom name. kemudian pilih **COM Add-ins** pada pilihan Manage, lalu klik **Go...**

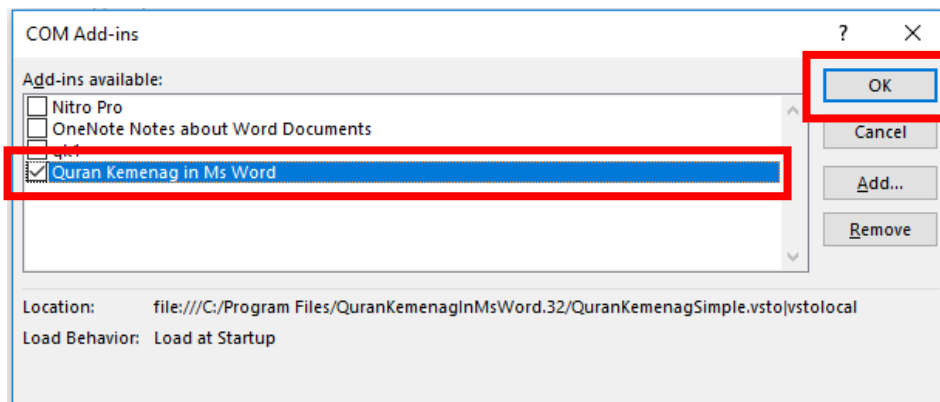

Jendela COM Add-ins

- Beri tanda centang pada “**Quran Kemenag in Ms Word**” kemudian klik OK.

- d. Jika muncul Jendela Publisher tidak terverifikasi, klik “Instal”.

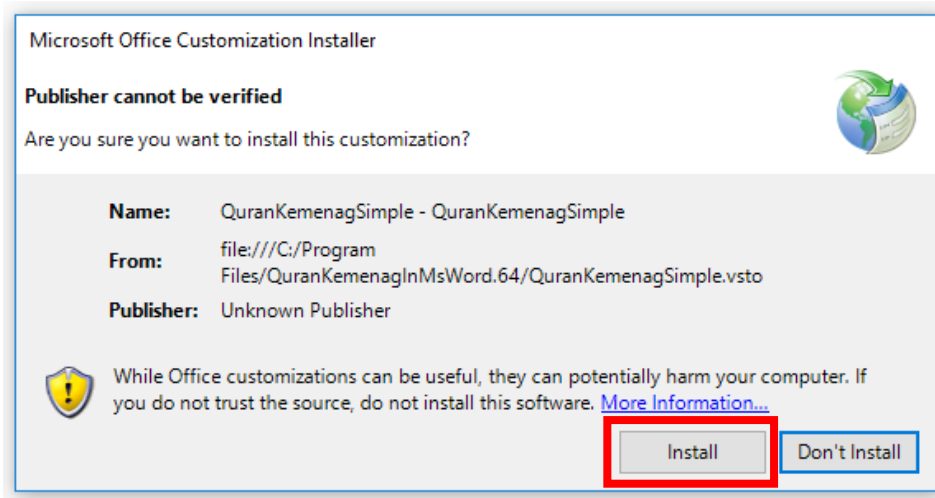

2. Fon LPMQ Isep Misbah tidak terinstal.

Default fon untuk teks ayat Al-Qur'an dalam aplikasi **Qur'an Kemenag in Microsoft Word** adalah fon LPMQ Isep Misbah. Fon ini akan terinstal ketika menginstal **Qur'an Kemenag in Microsoft Word**. Namun jika ada suatu kendala sehingga fon LPMQ Isep Misbah tidak terinstal, kita dapat menginstalnya secara manual. Caranya:

- Dobel klik file LPMQ Isep Misbah.
- Klik instal.

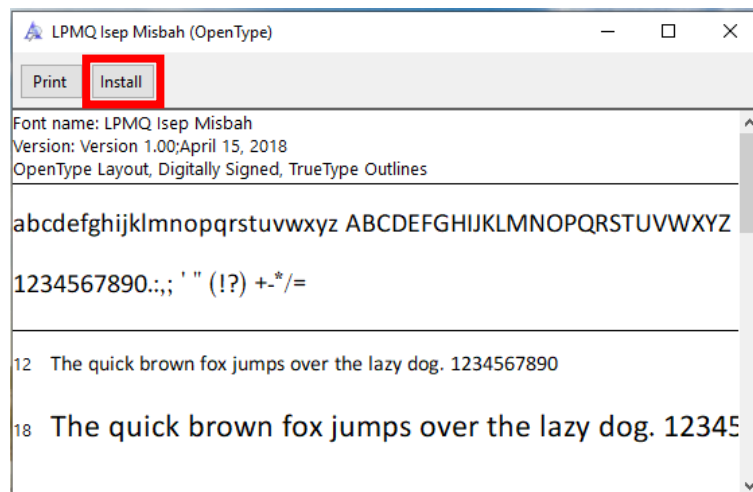

Menginstal fon LPMQ Isep Misbah

C. Panduan Penggunaan Qur'an Kemenag in Microsoft Word

Tab Qur'an Kemenag in Microsoft Word terdiri dari lima kelompok perintah; Pilih surah dan ayat, Mulai, Mode ayat, Gaya Terjemahan dan Bantuan. Berikut adalah penjelasan lima kelompok perintah tersebut:

1. Pilih surah dan ayat

Kelompok ini terdiri dari 3 perintah Combobox (Surah, Dari ayat, dan Ke ayat) serta 2 tombol (Jelajahi Al-Qur'an dan Cari dalam Al-Qur'an).

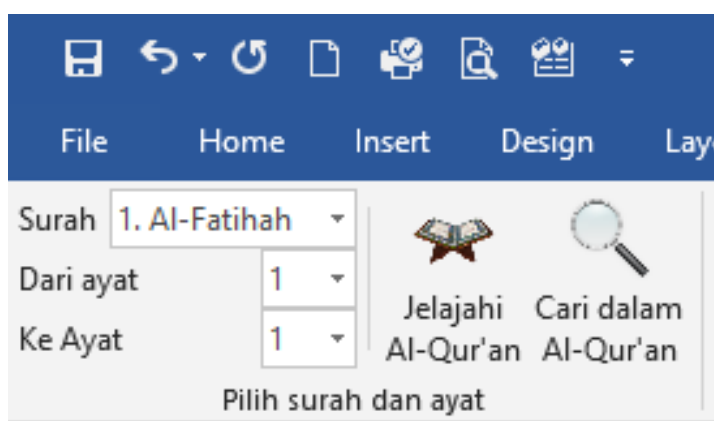

Kelompok Surah dan ayat

Berikut ini penjelasan perintah pada kelompok surah dan ayat:

Surah	Menentukan surah yang akan dikutip (ditampilkan) ayatnya dalam dokumen.
Dari Ayat	Menentukan ayat berapa yang akan ditampilkan dalam dokumen.
Ke Ayat	Jika ingin menampilkan lebih dari satu ayat, tentukan ayat terakhir yang akan dikutip.
Jelajahi Al-Qur'an	Meninjau surah dan teks ayat beserta terjemahan dan tafsirnya.
Cari dalam Al-Qur'an	Mencari teks ayat, terjemahan atau tafsir dengan kata kunci tertentu.

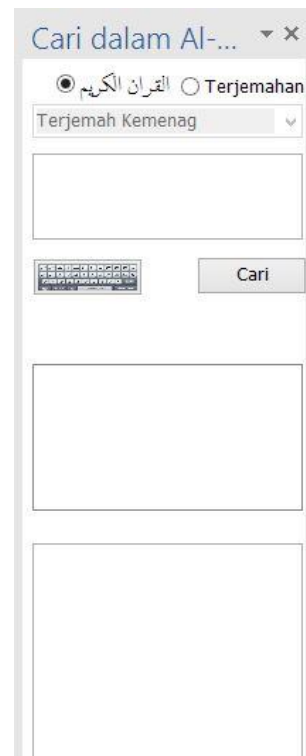
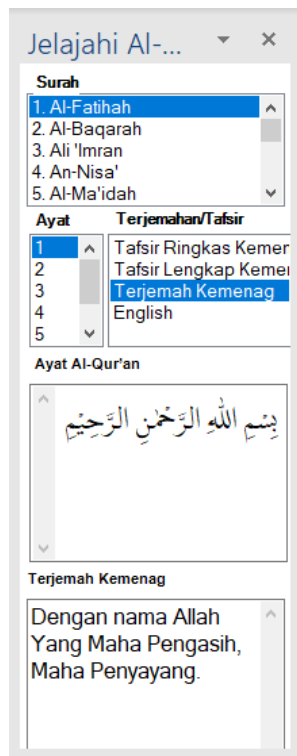

Jendela Jelajahi Al-Qur'an dan Cari dalam Al-Qur'an

Catatan:

Jangan menekan “Enter” setelah mengetik kata kunci pencarian karena tombol “Enter” akan dibaca sebagai karakter kata kunci pencarian. Proses pencarian akan berjalan setelah mengklik “cari”.

2. Mulai

Kelompok mulai terdiri dari dua pilihan centang (Ayat Al-Qur'an dan Terjemahan) serta satu tombol perintah Tuliskan.

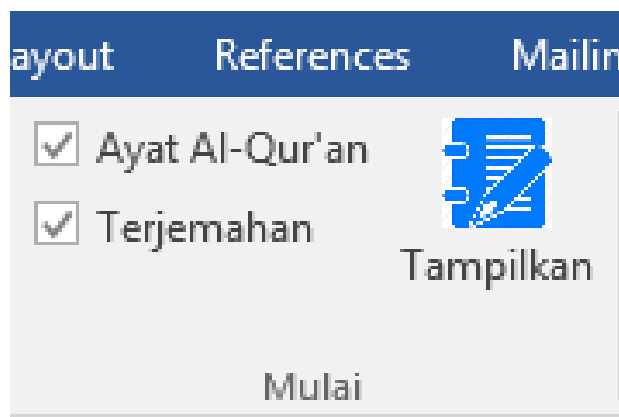

Kelompok Mulai

Berikut penjelasan perintah pada kelompok mulai:

Ayat Al-Qur'an	Jika dicentang, akan menampilkan teks ayat Al-Qur'an ke dalam dokumen. Ayat Al-Qur'an dan Terjemahan dapat dicentang semua jika ingin menampilkan teks ayat Al-Qur'an dan terjemahan atau tafsirnya.
Terjemahan	Jika dicentang, akan menampilkan terjemahan ayat Al-Qur'an ke dalam dokumen. Terjemahan dan Ayat Al-Qur'an dapat dicentang semua jika ingin menampilkan teks ayat Al-Qur'an dan terjemahan atau tafsirnya.
Tampilkan	Menampilkan kutipan ayat Al-Qur'an dan atau terjemahan Al-Qur'an yang telah ditentukan ke dalam dokumen microsoft word.

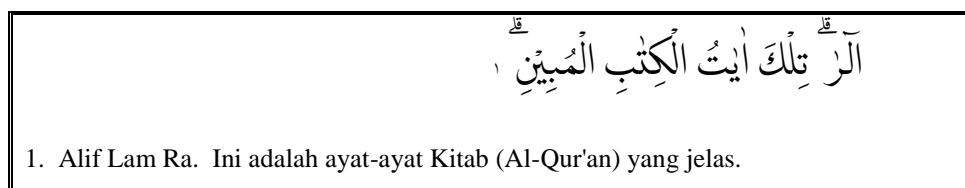

Contoh tampilan kutipan surah Yusuf ayat 1

3. Mode ayat

Kelompok mode ayat terdiri dari 6 perintah (tanda kurung, baris baru, nomor ayat, selang-seling, surah:ayat, dan ukuran fon)

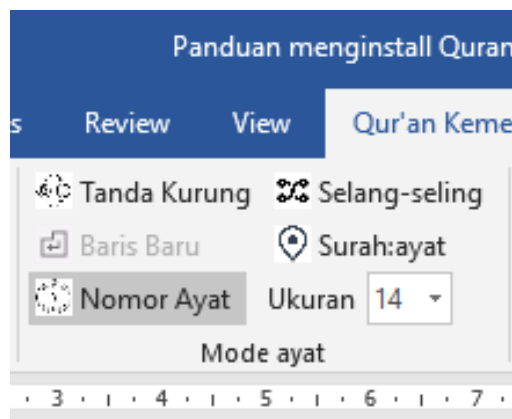

Kelompok Mode ayat

Berikut penjelasan perintah pada kelompok mode ayat:

Tanda Kurung	Jika diaktifkan (diklik), akan memberikan tanda kurung pada ayat yang ditampilkan
Baris baru	Jika diaktifkan (diklik), akan mengganti baris pada setiap ayat jika yang ditampilkan lebih dari satu ayat.
Nomor Ayat	Jika diaktifkan (diklik), akan menambahkan nomor ayat.
Selang-Seling	Jika diaktifkan (diklik), akan menampilkan ayat Al-Qur'an dan terjemahannya secara selang seling dengan baris baru.

Surah:ayat	Jika diaktifkan (diklik), akan menambahkan informasi nama surah dan nomor ayat yang ditampilkan
Ukuran	Mengubah ukuran fon teks ayat Al-Qur'an

Contoh jika perintah pada kelompok mode ayat diaktifkan:

Tanda Kurung	﴿الرَّ تِلْكَ آيَةُ الْكِتَابِ الْمُبِينِ﴾
	Menambah tanda kurung ﴿﴾ di awal dan akhir ayat
Baris baru	<p>الرَّ تِلْكَ آيَةُ الْكِتَابِ الْمُبِينِ</p> <p>إِنَّا أَنْزَلْنَاهُ قُرْآنًا عَرَبِيًّا لَعَلَّكُمْ تَعْقِلُونَ</p> <p>نَحْنُ نَقُصُّ عَلَيْكَ أَحْسَنَ الْقَصَصِ بِمَا أَوْحَيْنَا إِلَيْكَ هَذَا الْقُرْآنُ وَإِنْ كُنْتَ مِنْ قَبْلِهِ لَمَنِ الْغَفْلِينَ</p>
	Setiap ayat akan memulai baris baru
Nomor Ayat	الرَّ تِلْكَ آيَةُ الْكِتَابِ الْمُبِينِ ١
	menambahkan nomor ayat ١ pada setiap akhir ayat
Selang-Seling	<p>الرَّ تِلْكَ آيَةُ الْكِتَابِ الْمُبِينِ</p> <p>Terjemah Kemenag</p> <p>1. Alif Lam Ra. Ini adalah ayat-ayat Kitab (Al-Qur'an) yang jelas.</p> <p>إِنَّا أَنْزَلْنَاهُ قُرْآنًا عَرَبِيًّا لَعَلَّكُمْ تَعْقِلُونَ</p> <p>Terjemah Kemenag</p> <p>2. Sesungguhnya Kami menurunkannya sebagai Qur'an berbahasa Arab, agar kamu mengerti.</p> <p>نَحْنُ نَقُصُّ عَلَيْكَ أَحْسَنَ الْقَصَصِ بِمَا أَوْحَيْنَا إِلَيْكَ هَذَا الْقُرْآنُ وَإِنْ كُنْتَ مِنْ قَبْلِهِ لَمَنِ الْغَفْلِينَ</p> <p>Terjemah Kemenag</p> <p>3. Kami menceritakan kepadamu (Muhammad) kisah yang paling baik dengan mewahyukan Al-Qur'an ini kepadamu, dan sesungguhnya engkau sebelum itu termasuk orang yang tidak mengetahui.</p> <p>menampilkan ayat Al-Qur'an dan terjemahannya secara selang seling dengan baris baru.</p>
Surah:ayat	<p>الرَّ تِلْكَ آيَةُ الْكِتَابِ الْمُبِينِ (يوسف:1)</p> <p>Terjemah Kemenag</p>

	1. Alif Lam Ra. Ini adalah ayat-ayat Kitab (Al-Qur'an) yang jelas. (Yusuf:1)
	menambahkan informasi nama surah dan nomor ayat yang ditampilkan (Yusuf:1)

4. Gaya Terjemahan

Kelompok gaya terjemahan terdiri dari 5 perintah pilihan (Terjemahan, fon, ukuran, terjemahan beragam dan fon terjemahan).

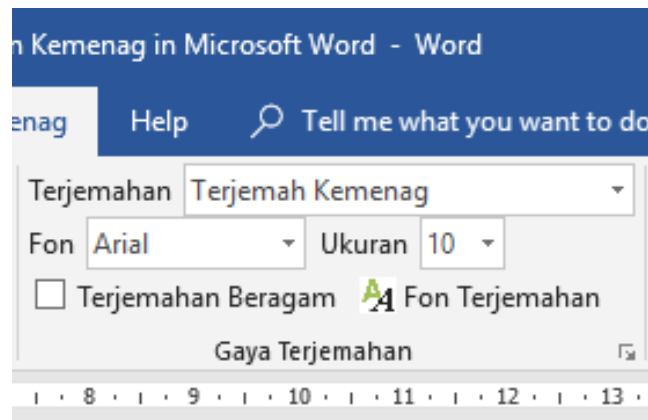

Kelompok Gaya Terjemahan

Berikut penjelasan perintah pada kelompok gaya terjemahan:

Terjemahan	Menentukan jenis terjemahan ayat Al-Qur'an atau tafsirnya (Terjemah Kemenag, Tafsir Ringkas Kemenag, Tafsir Tahlili Kemenag dan terjemah bahasa inggris).
Fon	Mengubah fon terjemahan ayat Al-Qur'an atau tafsirnya.
Ukuran	Mengubah ukuran fon terjemahan ayat Al-Qur'an atau tafsirnya
Terjemahan Beragam	Menampilkan secara bersama terjemahan Al-Qur'an dan tafsirnya.
Fon Terjemahan	Mengubah fon terjemahan ayat Al-Qur'an dan tafsirnya pada terjemahan beragam, sekaligus menentukan pilihan terjemahan beragam.

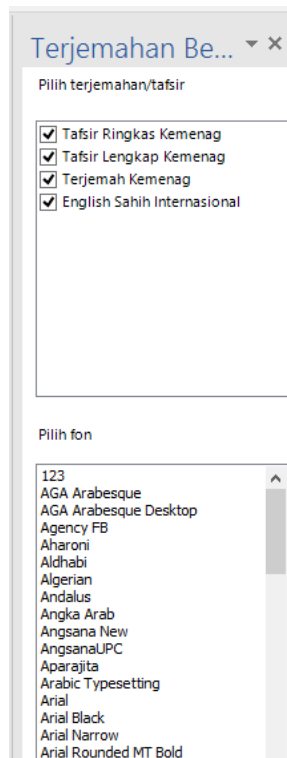

Jendela terjemahan beragam

5. Bantuan

Kelompok bantuan terdiri dari informasi tanda tashih dan tentang yang berisi tentang identitas aplikasi Qur'an Kemenag.



Kelompok Bantuan

Berikut penjelasan perintah pada kelompok bantuan:

Tanda Tashih	Berisi scan tanda tashih untuk aplikasi Qur'an Kemenag in M. Word.
Tentang	Berisi informasi lengkap tentang aplikasi Qur'an Kemenag in Ms. Word



KEMENTERIAN AGAMA REPUBLIK INDONESIA
BADAN PENELITIAN DAN PENGEMBANGAN DAN PENDIDIKAN DAN PELATIHAN
LAJNAH PENTASHIHAN MUSHAF AL-QUR'AN

Tanda Tashih

NO: 1067.A/LPMQ.01/TL.02.1/07/2019

Kode: 29I4ACH-I/00/165-2019

بِسْمِ اللَّهِ الرَّحْمَنِ الرَّحِيمِ

تندا تصحيح

لجنة فنتصحيحن مصحف القرآن بادن ليتيغ دان ديكلت كمنترين اكاما ريشوبليك اندونيسيا تله منتصحيح ايات-ايات القرآن دالم افليكسي قران كمنك اونتوك مايكروسوفت وورد (Microsoft Word) يغب دترينكن اوليه:

قنريت : لجنة فنتصحيحن مصحف القرآن. جاكرتا

اكورن :-

تندا تصحيح ايي برلاكو سلاما دوا تهون سجاك تفكال دتتفكن.

٢١ ذو القعدة ١٤٤٠ هـ

جاكرتا ، ٢٤ جولي ٢٠١٩ م



تيم فلكنسنا فنتصحيحن مصحف القرآن

- | | | |
|---------------------------|--------------------------------|---------------------------------|
| ١- حاج احسن سخاء محمد | ١٢- حاج عبد العزيز صديقي | ٢٣- حاجة ليبرا محزوما محمد لازم |
| ٢- حاج عبد المهيمن زين | ١٣- حاج ديني هديني احمد عارفين | ٢٤- حاجة ايدا زلفيا خيرالدين |
| ٣- حاج احمد فطاني | ١٤- حاج فخر الرازي عبد الله | ٢٥- انطان جيلاني رشيد |
| ٤- حاج علي نوردين | ١٥- حاج احمد خطيب حميد | ٢٦- مصطفى اجيف |
| ٥- حاج احمد حسن الحكيم | ١٦- حاج باغوس فورنما امين | ٢٧- احمد منور حسن |
| ٦- حاج بنيامن يوسف سرور | ١٧- حاج زين العارفين مذكور | ٢٨- حاج زركشي عفيف |
| ٧- حاج رملة ويدايي | ١٨- حاج احمد بدر الدين اصلح | ٢٩- سيف الدين كسودي |
| ٨- حاج ام حسن الخاتمة | ١٩- حاج امام متقين مسلم | ٣٠- صالح محمد طه |
| ٩- حاج أ. بدري يونردي | ٢٠- احمد زيني نور | ٣١- سميرة خطيب |
| ١٠- حاج مزموور شعرائي | ٢١- احمد نور قمري عزيز | ٣٢- حاجة حكماواتي صادقون شعيب |
| ١١- حاج محمد شاطلي الحقير | ٢٢- حاجة توتي نور حياتي | |

